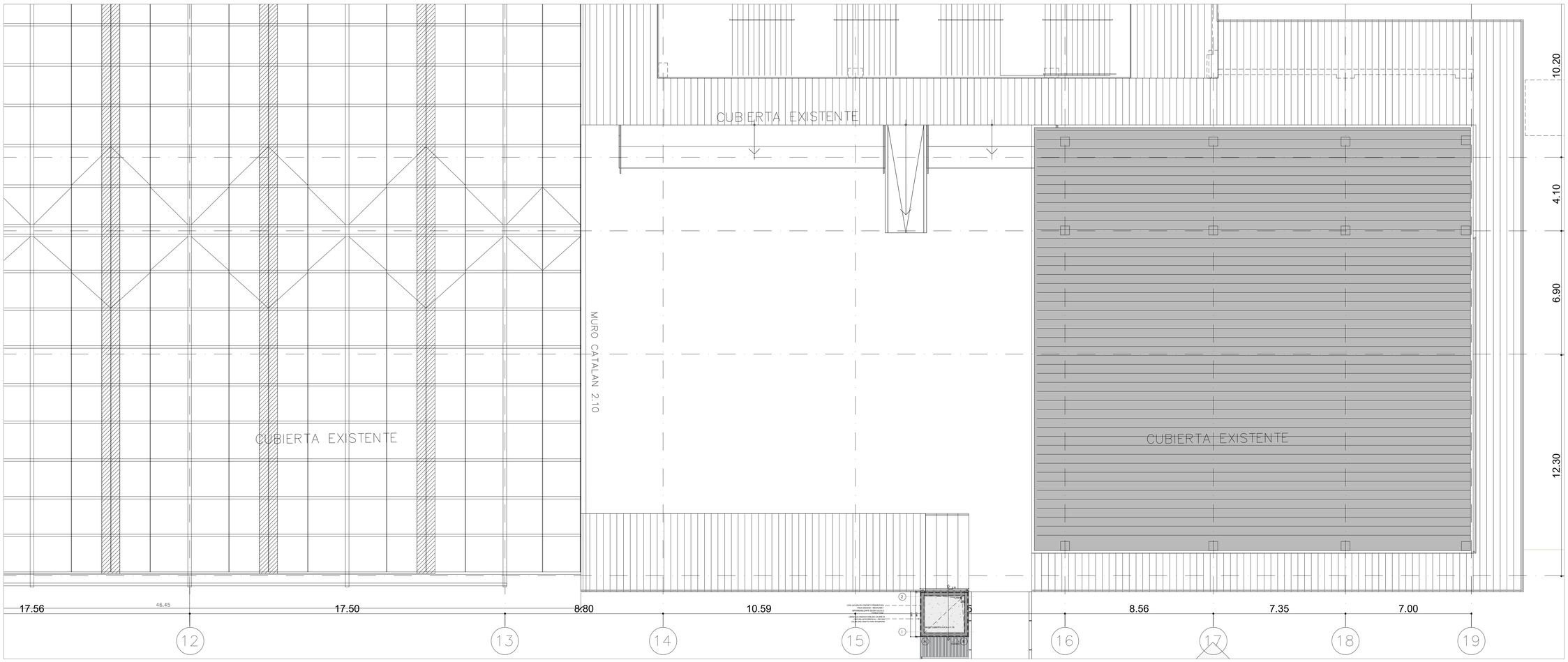


**PLANTA CUBIERTA NUEVO ASCENSOR ESTACIÓN LA ESTRELLA**
Esc_ 1:100

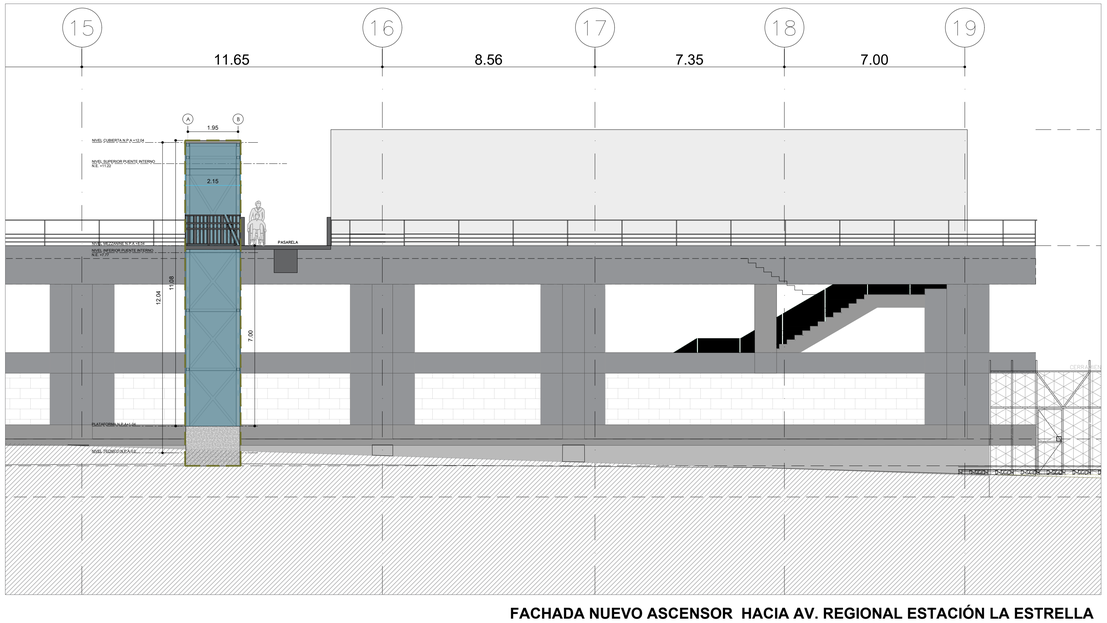


**FACHADA NUEVO ASCENSOR HACIA AV. REGIONAL ESTACIÓN LA ESTRELLA**
Esc_ 1: 100

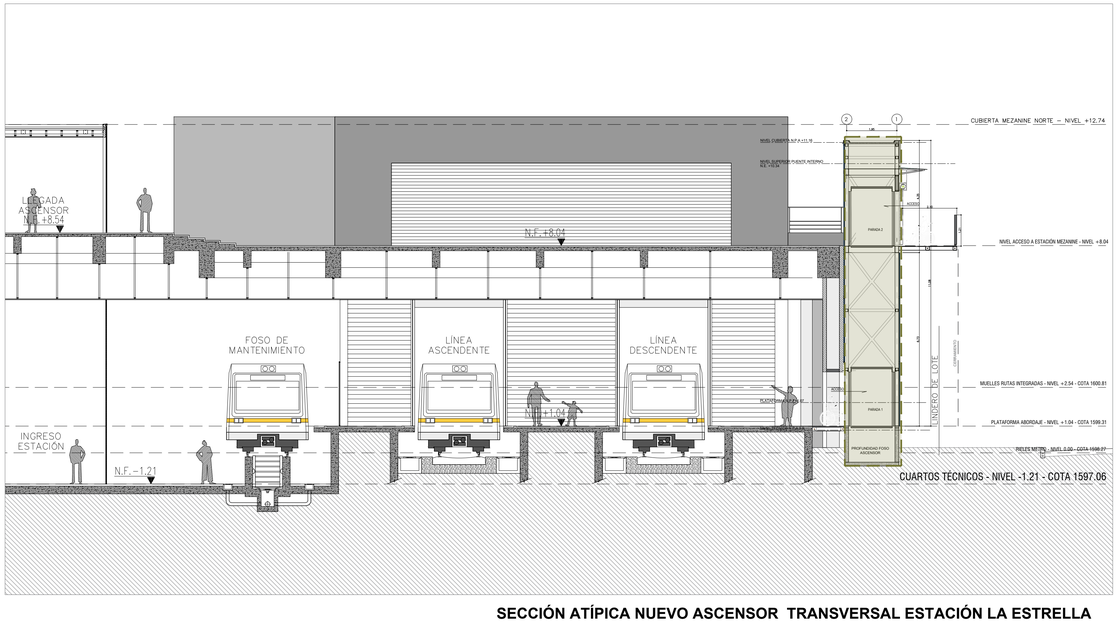


**SECCIÓN ATÍPICA NUEVO ASCENSOR TRANSVERSAL ESTACIÓN LA ESTRELLA**
Esc_ 1: 100

ESTACIÓN LA ESTRELLA

ARQUITECTÓNICO

PLANO 3/3

## NOTAS:

LAS MEDIDAS ARQUITECTÓNICAS PRIMAN SOBRE LAS ESTRUCTURALES. LOS PLANOS GENERALES, NO INCLUYEN CÁLCULOS TÉCNICOS NI MEMORIAS DE CÁLCULO DE LOS ELEMENTOS NO ARQUITECTÓNICOS. NO TOMAR MEDIDAS EN EL PLANO PARA FABRICACIÓN Y PLANOS DE TALLER DE ESTRUCTURA.

DENTRO DEL DISEÑO DEBERÁN CONSIDERARSE LAS PENDIENTES DEL URBANISMO Y LA SOLUCIÓN DEBERÁ CONTEMPLAR QUE LAS AGUAS NO LLEGUEN AL FOSO DEL ASCENSOR.

LAS REJILLAS DE LOS ALCORQUES DEBERÁN SE REVISADAS Y DEFINIR CUÁLES DEBEN SER REEMPLAZADAS.

LAS DIMENSIONES, MEDIDAS Y PENDIENTES DEFINITIVAS SE ESTABLECERÁN EN LOS DISEÑOS QUE ELABORE EL CONTRATISTA, LAS PRESENTES IMÁGENES SON ESQUEMÁTICAS Y NO VINCULANTES.

ESTA INTERVENCIÓN TIENE DENTRO DEL ALCANCE LA MODIFICACIÓN Y/O TRASLADO DEL ALUMBRADO PÚBLICO QUE SEA NECESARIO, EL CONTRATISTA SERÁ EL ENCARGADO DE TODOS LOS TRAMITES Y PERMISOS ANTE LAS ENTIDADES COMPETENTES.

## CONVENCIONES:

| | | |
|---|---|---|
| ARQ | EDIFICIO DE AMPLIACIÓN | |
| ARQ | ADECUACIONES INTERNAS | |
| ARQ | PUENTE Y ASCENSORES INTERNOS | X |
| URB | ASCENSORES EXTERNOS | X |
| URB | ESPACIO PÚBLICO | X |

EST_ARQ_082023 - PLANTAS.dwg

NÚMERO DEL CONTRATO

CODIGO DEL SUBCONTRATISTA

PROYECTO
METRO MEDELLIN
ACCESIBILIDAD UNIVERSAL

CONTENIDO
PLANTA CUBIERTA NUEVO ASCENSOR
Y SECCION A Y FACHADA
ESTACIÓN LA ESTRELLA

DISEÑO ANTEPROYECTO


**EDISON ESCOBAR OSORNO**
PROFESIONAL 1
PLANEACION ESTRATEGICA

EMPRESA DE TRANSPORTE MASIVO DEL VALLE DE ABURRÁ LIMITADA

METRO DE MEDELLÍN Ltda.


CONTRATISTA

DISEÑO ARQUITECTÓNICO

ARQ EDISON ESCOBAR OSORIO
AD5182004-98367075

INTERVENTORÍA

FECHA
MAYO/2024

OBSERVACIONES

REVISIONES
ANULAR PLANOS FECHAS ANTERIORES A ULTIMA REVISIÓN

| Nº | FECHA | REVISIÓN |
|---|---|---|
| 0 | MAYO/2024 | EMISIÓN CURADURIA |
| 1 | | |
| 2 | | |
| 3 | | |
| 4 | | |
| 5 | | |
| 6 | | |
| 7 | | |
| 8 | | |
| 9 | | |
| 10 | | |

ESCALA
1:100

ESCALA GRÁFICA
0 1 2,5 5

METRO DE MEDELLÍN
CALIDAD DE VIDA